

# Whaller

Communiquer et collaborer

en toute sécurité

# Whaller : communiquer et collaborer en toute sécurité

Déployez une plateforme sociale et collaborative complète.

De l'intranet collaboratif au réseau social d'entreprise, Whaller s'adresse aux organisations qui veulent accélérer leur transformation numérique, sans délaissier leur cybersécurité. Whaller convient aussi bien aux petites équipes qu'aux très grands réseaux.

 Whaller DONJON est première plateforme collaborative ayant obtenu le Visa sécurité de l'ANSSI pour la qualification SecNumCloud.

# Collaborez en toute confiance, sans compromettre votre sécurité

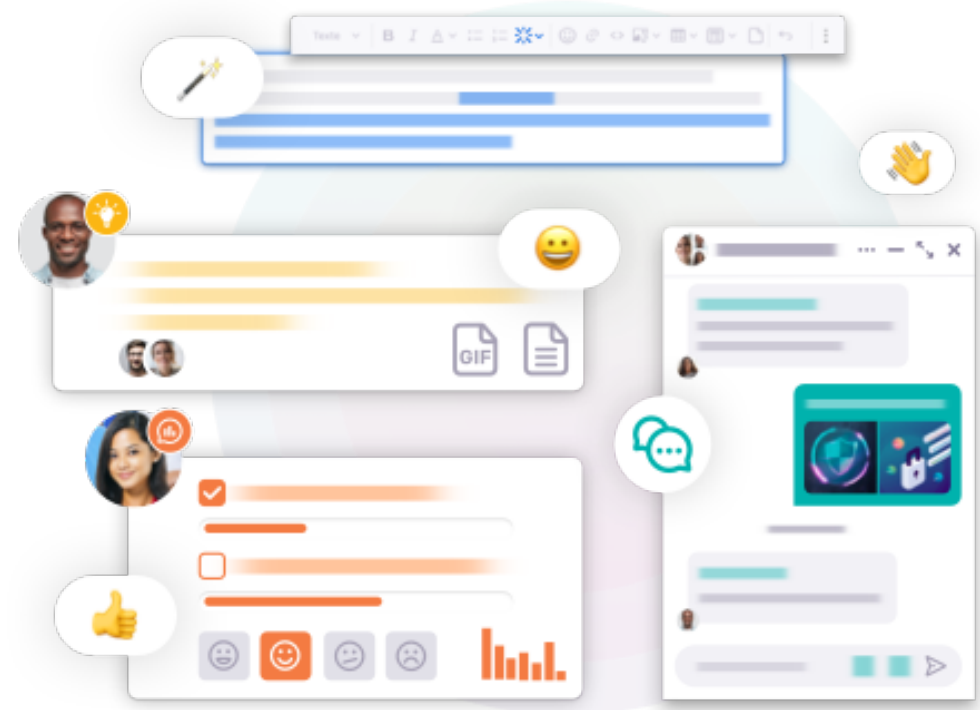

## Communiquer...

De la simple messagerie au réseau social d'entreprise, Whaller est avant tout une solution de communication, qu'elle soit interne à une équipe, une organisation ou bien externe (partenaires, clients, etc.).

## ... et Collaborer...

Box de fichiers, co-édition, événements, tâches, visio, audio, webinaires... Whaller est équipé de tous les outils collaboratifs utiles à la création, à l'innovation, à la facilitation du travail et du télétravail.

## ... en toute Sécurité

La sécurité dans toutes ses dimensions (cybersécurité, juridique, design) est le socle de Whaller. Sécurisé by Design, Whaller protège vos données sensibles et stratégiques.

## L'histoire de Whaller

Créée en 2013 par Thomas Fauré, Whaller est une plateforme française de réseaux sociaux et collaboratifs sécurisés.

Pendant 5 ans, Whaller a été une filiale du groupe Bolloré. En juin 2018, nous avons pris notre indépendance.

Nous nous efforçons de faire émerger des solutions souveraines et indépendantes pour proposer des leaders forts face aux GAFAM et BATX.

En août 2024, Whaller DONJON devient la première plateforme collaborative à obtenir le Visa sécurité de l'ANSSI pour la qualification SecNumCloud.

### En quelques chiffres :

- + 20 collaborateurs
- + 10 ans d'expérience
- 1 000 000 utilisateurs
- 1 déploiement par jour
- + 200 clients,

 [A propos de Whaller](#)

# Nos solutions

Nos solutions couvrent l'ensemble de vos besoins de collaboration et de communication interne ou externe, dans une logique de croissance de vos usages. Vous pouvez démarrer avec une petite plateforme, quelques communautés, puis l'élargir à la fois fonctionnellement et en quantité de publics concernés.

Whaller répond parfaitement à vos enjeux de transformation numérique, de façon simple et efficace.

# 🗨️ Réseau social

Créez votre propre réseau social interne ou public, pour une communication moderne et coopérative.

Organisez votre réseau autour d'espaces communs et d'une infinité de communautés.

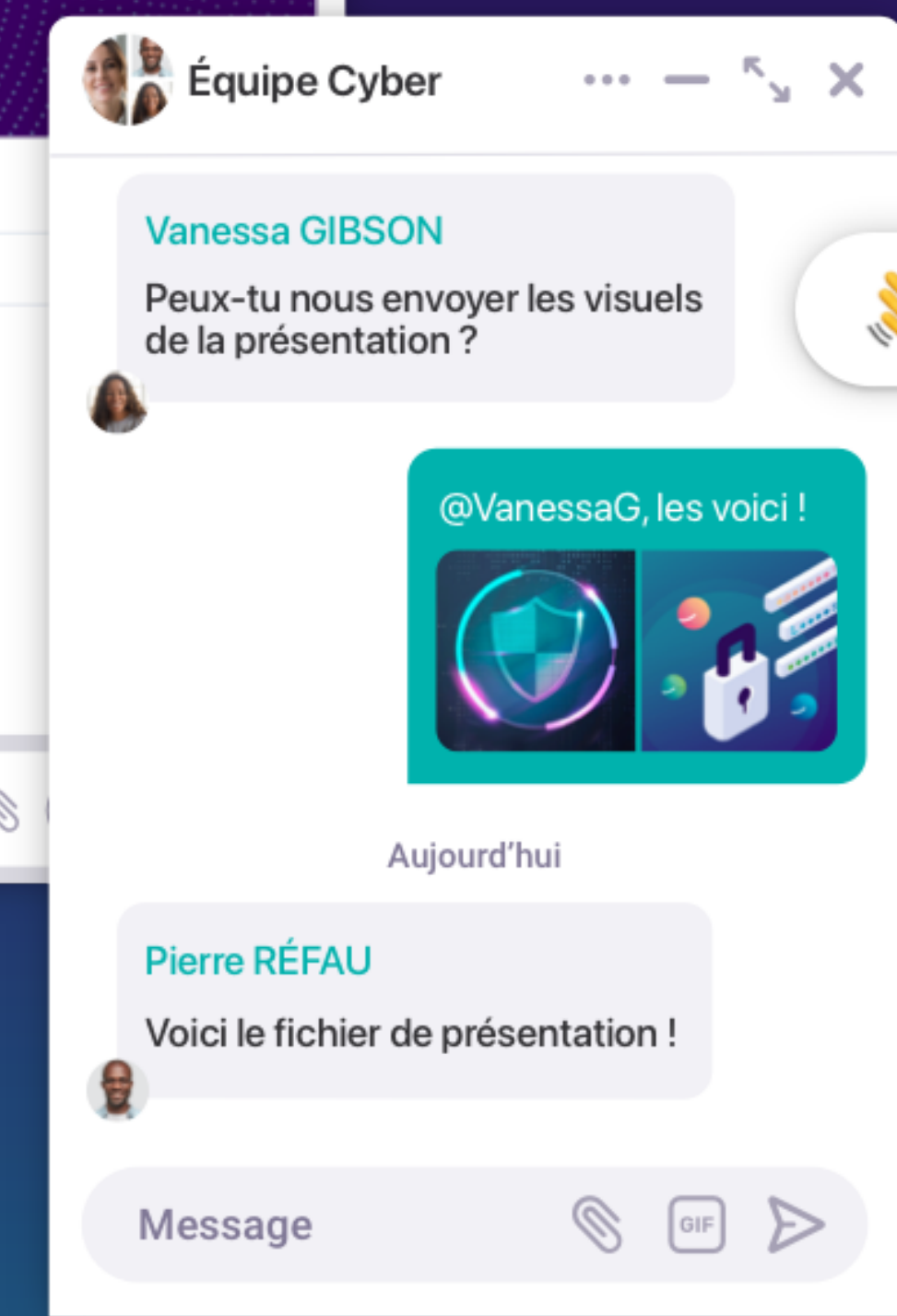
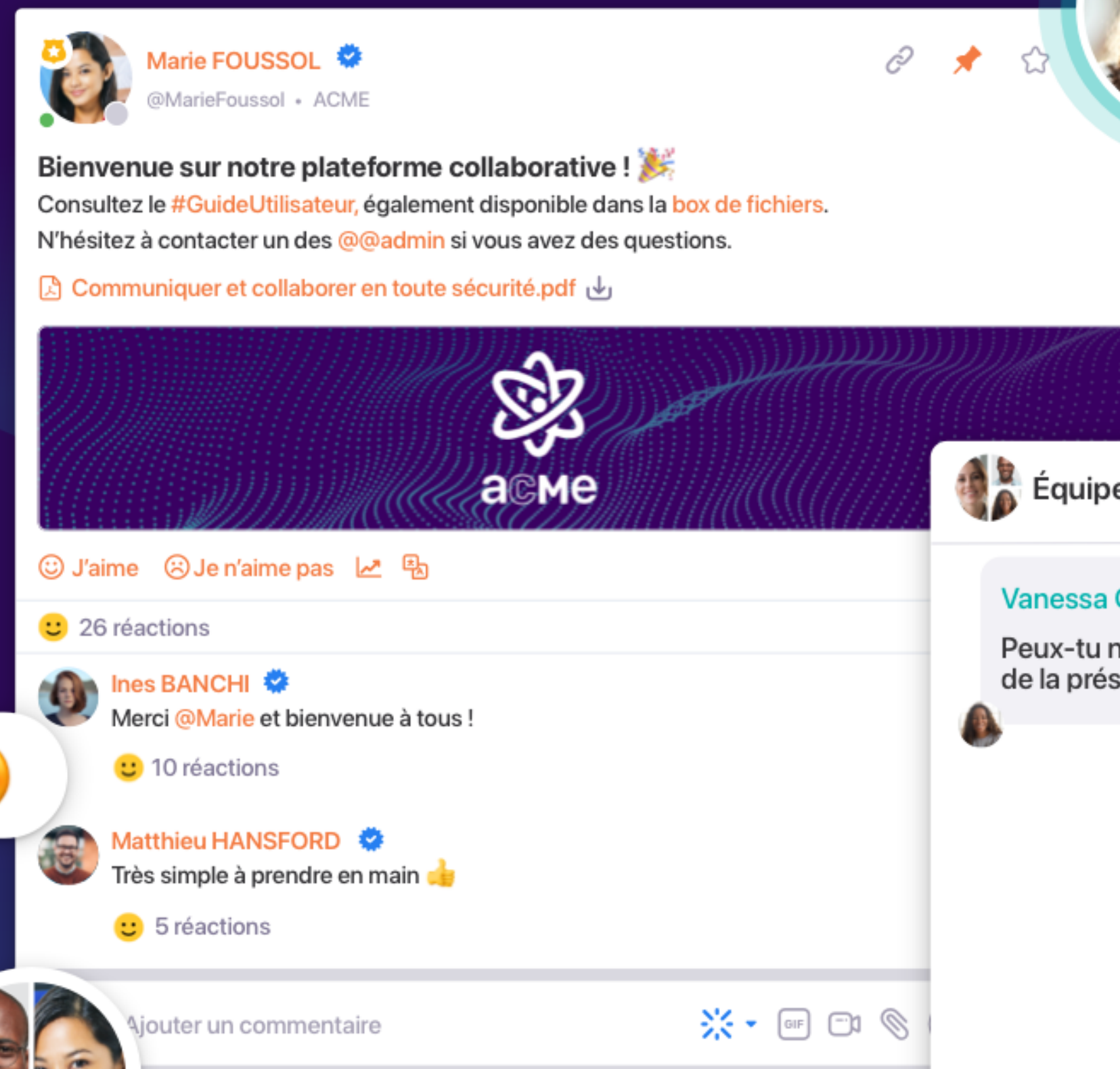

# 🤝 Plateforme collaborative

Chaque sphère dispose d'une **boîte à outils collaboratifs** complète :

Réunions en ligne, gestion de tâches et kanban, Box de fichiers, coédition 100% compatible avec MS Office, événements et calendriers, conversations structurées, taxonomie, partages de fichiers lourds, sondages, petites annonces.

Whaller vous équipe de tous les outils nécessaires !

- A faire 2**: A task management interface with a list of tasks and a '+3' indicator.
- En cours 1**: A task management interface with a list of tasks and a '+3' indicator.
- Tâches**: An orange button with a task icon.
- Fichiers**: An orange button with a folder icon.
- Word, Excel, Powerpoint**: A circular menu showing file sharing options.
- Vincent LUGGERS**: A name tag for a user.
- Marie FOUSSOL**: A name tag for a user.
- Ines BANCHI**: A name tag for a user.
- Événement**: A calendar interface showing an event on 'MAI'.
- Salons**: A calendar interface showing a meeting room.
- Récompenses**: A badge with a ribbon icon.
- Audio**: A microphone icon.
- Sondages**: A poll icon.
- ACME - Équipe**: A video conferencing interface showing participants Vanessa GIBSON and Matthieu HANSFORD.
- +**, **🎤**, **🔊**, **📺**, **💬**, **👋**: A row of control icons for the video conference.

# Portails Intranet et site public

Bâissez un Intranet ou un extranet moderne, entièrement modulable et personnalisable.

Disposez d'un portail à votre image grâce à une bibliothèque de widgets en croissance permanente et à un CMS complet.

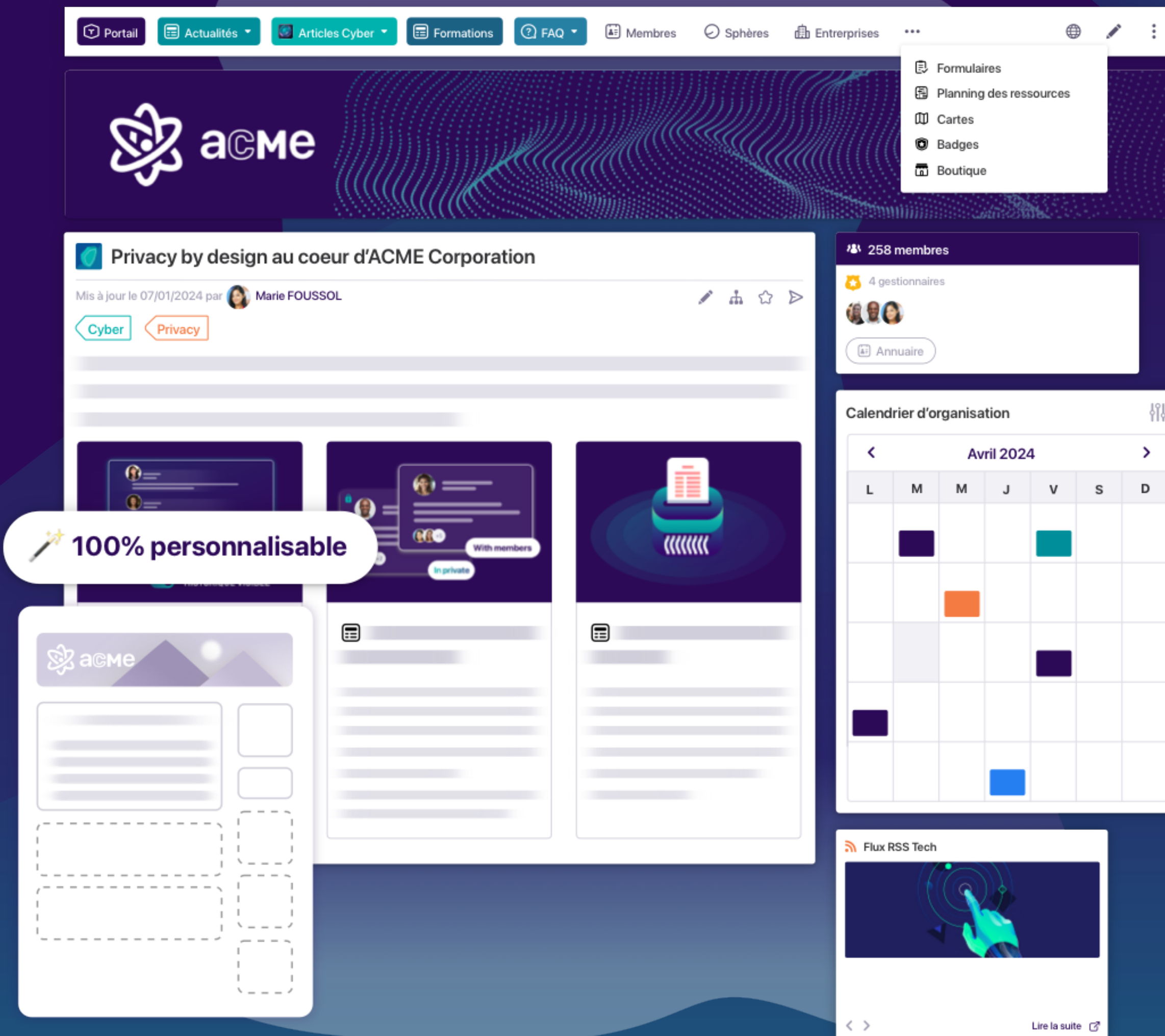

# Digital workplace

Disposez d'une plateforme multi-organisations, pouvant accueillir des milliers d'utilisateurs, sur une plateforme en marque blanche intégrable à votre SI.

Renforcez l'expérience collaborateur grâce à des pages personnelles de synthèse lui permettant de gérer son quotidien, sans surcharge mentale et sans confusion.

- Header:** 'acme' logo and navigation dots.
- Top Right:** 'Mes tâches' (Tasks) button with a green checkmark icon.
- Left Column (Actualités):** A grid of news items categorized by 'Actualités internes', 'Bonnes pratiques', and 'Cyber'. Each item shows a thumbnail, title, and engagement metrics (comments and reactions).
- Right Column (Sphères actives):** A row of active spheres represented by colored icons.
- Below Sphères actives:** 'Mes fichiers récents' (Recent files) list with file icons and status indicators.
- Below Mes fichiers récents:** 'Vidéo de présentation' (Presentation video) player with a play button.
- Bottom Right:** 'Mes favoris' (Favorites) button with a star icon.
- Bottom Left:** 'Derniers messages publiés' (Latest published messages) section showing posts from 'Marie FOUSSOL' (Équipe) and 'Matthieu HANDSFORD' (Projet Apollo).
- Bottom Center:** 'Mes fichiers' (My files) button with a folder icon.
- Bottom Right (Liens et Outils):** A row of icons representing links and tools.

# Ce que Whaller vous apporte

## 🛡️ La sécurité

- Vos données vous appartiennent **vraiment**
- Les plus hautes normes de cybersécurité sont appliquées
- Les sphères sont **étanches**
- **Zéro** exploitation de données

## 👉 La simplicité (UX)

- Interfaces **intuitives** et **claires**
- Tous les messages ont un contexte : la **sphère**
- Vous savez **toujours** qui pourra lire vos messages
- Vous pouvez tout **supprimer définitivement** à chaque instant

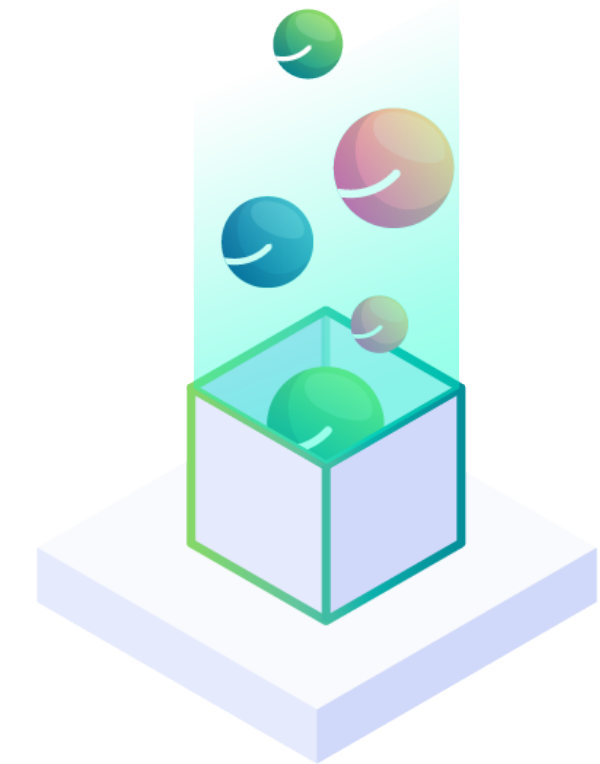

## 📈 La productivité

- **Moins** d'emails, moins de notifications
- Pas de flux mélangés
- **Aucune** sollicitation parasite
- Restez **concentré** sans être interrompu

# Whaller se distingue

## Focus sur la cybersécurité

Whaller met l'accent sur la cybersécurité, comme en témoigne la **nomination de son Directeur de la cybersécurité en 2022, Cyril Bras.**

**Cyril est également vice-président d'Hexatrust.**

*« L'obtention de la qualification **SecNumCloud** de Whaller est pour moi le défi n°1. C'est aussi un engagement fort en faveur d'une valeur qui compte beaucoup pour moi, à savoir la souveraineté numérique. »*

 [Nomination Cyril Bras](#)

## Qualification SecNumCloud

Whaller DONJON est la première plateforme collaborative ayant obtenu le Visa sécurité de l'ANSSI pour la qualification SecNumCloud. Cette qualification souligne notre engagement pour la protection des données sur notre plateforme sociale et collaborative.

## Label Utilisé par les armées françaises

Depuis 2019, Whaller équipe le Ministère des Armées, et a reçu en reconnaissance le label « Utilisé par les armées françaises » en 2021.

En 2020, lors des premiers confinement, Whaller a été choisi pour équiper l'ensemble du Ministère comme solution palliative de télétravail.

## Première solution souveraine labellisée Privacy Tech

Whaller est la première entreprise à obtenir le label « Sovereign Solution » par l'association Privacy Tech.

Le label créé en partenariat avec AFNOR certification comporte 5 catégories et s'adresse aux éditeurs de logiciels français BtoB et BtoC.

## Label UBCYBER de l'agence suisse UBCOM

Le 19/11/2020, UBCOM annonce avoir sélectionné et labellisé la solution développée par la startup française Whaller, leader des solutions sociales et collaboratives sécurisées. Cette décision est prise dans le cadre des recherches et démarches de sélection d'offres en cybersécurité réalisées par UBCOM.

## Visa sécurité de l'ANSSI pour la qualification SecNumCloud

### Whaller DONJON, première plateforme collaborative ayant obtenu le Visa sécurité de l'ANSSI pour la qualification SecNumCloud

Cette qualification, décernée par l'Agence Nationale de la Sécurité des Systèmes d'Information (ANSSI), confirme notre engagement envers une sécurité et une conformité exemplaires dans le cloud computing. Elle renforce notre position en tant que leader de confiance dans le secteur des plateformes collaboratives et souligne notre rôle dans le renforcement de la souveraineté technologique française.

# 🏆 1ère entreprise à avoir obtenu le label « Sovereign Solution »

**Whaller est la première entreprise à avoir obtenu le label « Sovereign Solution » par l'association Privacy Tech.**

Le label créé en partenariat avec AFNOR certification comporte 5 catégories et s'adresse aux éditeurs de logiciels français BtoB et BtoC soucieux de la protection des données.

👉 <https://my.whaller.com/sphere/pp6mxj/message/3227183>

### Protégez votre espace collaboratif avec une sécurité renforcée !

En partenariat avec un cabinet de courtage reconnu pour son indépendance et son expertise en cybersécurité (Assur' Gestion Finance), Whaller vous propose une **assurance cyber personnalisée, adaptée** à votre profil et besoins.

## Une offre Cloud de Confiance 100% française

 Whaller +  OVHcloud

**Whaller s'est allié avec OVHcloud pour créer une véritable offre Cloud de Confiance 100% française.**

Dans le contexte de la stratégie « Cloud de Confiance » porté par l'Etat français, corrélée à l'exigence SecNumCloud de l'ANSSI, nous avons vu émerger deux offres dites de confiance soutenues par les alliances franco-américaines Orange-Microsoft, et Thales-Google.

Whaller porte l'alternative 100% française en partenariat avec OVHcloud.

# 🏆 N°1 français en UX et ergonomie

**L'UX est le critère de réussite n°1 dans la transformation numérique.**

En 2021, Lecko a attribué un « score UX » à plus d'une centaine de solutions collaboratives. Whaller a obtenu un score de 63%, plaçant nos solutions devant Microsoft 365, Confluence et l'ensemble des solutions françaises. A titre de comparaison, Workplace from Meta a obtenu 68%.

## Distinction face aux géants américains

**Whaller** est l'une des rares plateformes françaises à se **distinguer** face aux **géants américains** du web, preuve de sa **robustesse** et de sa **pertinence** sur le marché.

*« Whaller se construit petit à petit une place de choix dans l'écosystème. La plateforme concilie maturité fonctionnelle et positionnement pertinent, tout en animant une communauté de « fidèles » grandissante, atout pour son développement. » Cabinet Lecko*

## ✨ La solution la plus unifiée du marché. Grâce aux sphères.

De nombreuses solutions collaboratives ont beaucoup augmenté leur couvertures fonctionnelles ces dernières années, recopiant les unes sur les autres, présentant parfois des stores complets d'applications ou se présentant comme des clones de solutions bien connues.

Cet entassement de fonctionnalités ne rime que rarement avec « facilité d'utilisation ».

**Whaller a su conserver une cohérence dans ses évolutions fonctionnelles, la plateforme a toujours été conçue autour du concept des « sphères étanches », et de l'hypercontextualisation.**

Whaller est aujourd'hui la solution la plus unifiée du marché, fidèle à ses intuitions de départ, orientées pour une **meilleure protection et une simplicité d'usage.**

## La seule solution qui répond parfaitement aux petites équipes comme aux très grands réseaux

Une des qualités de Whaller, avec son système de sphères, est de pouvoir aussi bien répondre aux besoins des petites équipes qui ont besoin de collaborer au quotidien, qu'aux très grands réseaux, avec de nombreuses entités.

Whaller est conçu autour d'un système arborescent de sphères (espaces d'échanges), d'organisations (portails intranet) et de fédérations (workplace multi-entités) qui permet d'accompagner la croissance naturelle de son déploiement.

La souplesse de ce système est unique sur le marché.

# Whaller (IA)ssistant : l'IA générative au cœur de Whaller

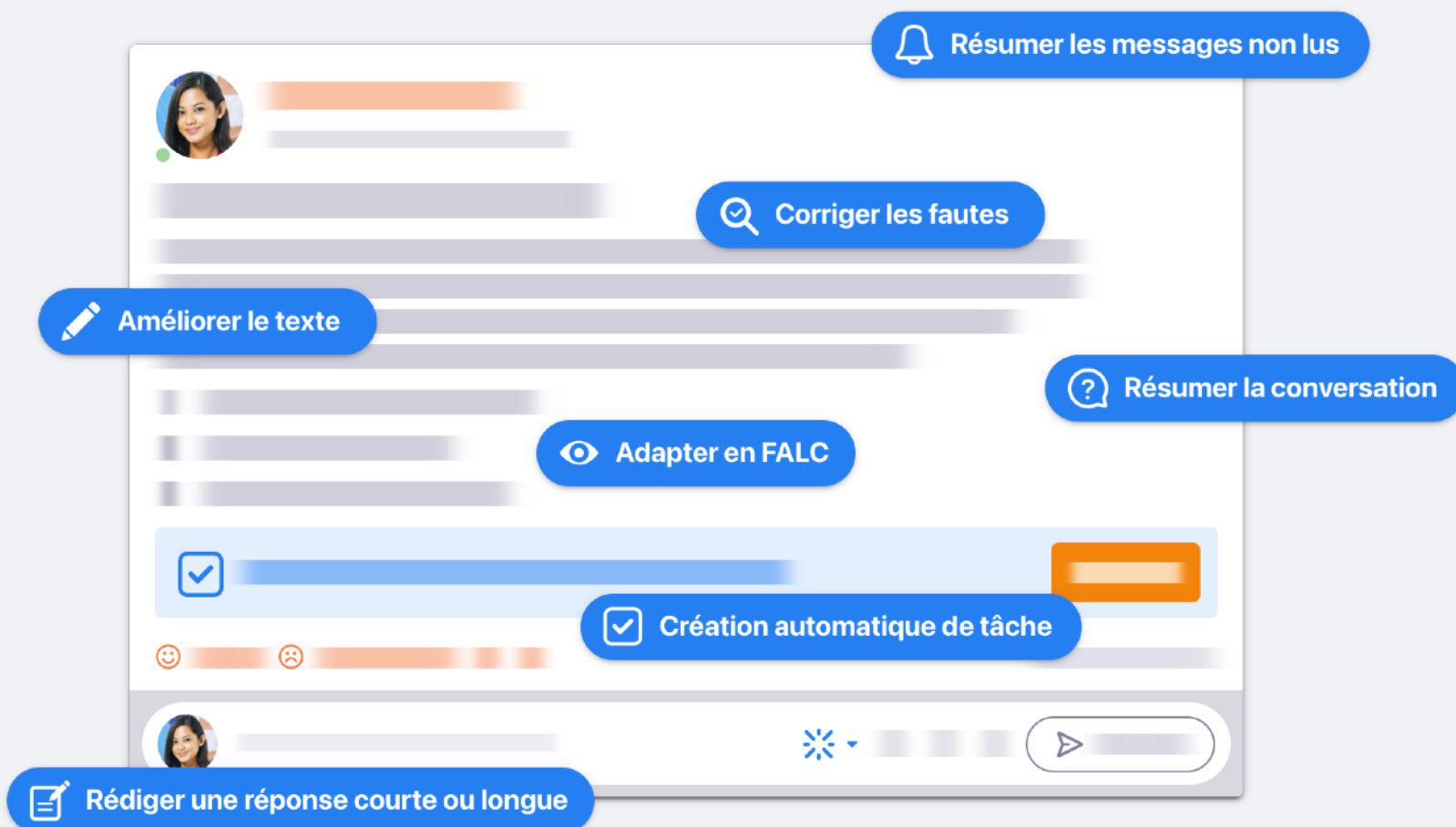

**Générez automatiquement des tâches** pour une efficacité accrue, **corrigez** et **améliorez** vos textes pour une rédaction facilitée, **synthétisez** vos discussions pour une communication fluide et **adapter** vos textes pour une **accessibilité (\*FALC)** maximale.

Choisissez des services **100% français**, avec une innovation alignée sur la **souveraineté numérique**. Hébergez vos données chez **Mistral AI** ou **OVHcloud**, pour une maîtrise totale de vos informations.

Bénéficiez d'une **sécurité renforcée** avec notre plateforme conçue en « *Security by Design* ». Whaller (IA)ssistant assure une confiance totale aux gestionnaires d'organisations, utilisateurs et administrateurs de sphères

\*Le **FALC** (Facile à Lire et à Comprendre) est une méthode de rédaction simplifiée qui vise à rendre les informations accessibles à tous, en particulier aux personnes en situation de handicap mental ou cognitif. Elle repose sur des règles précises de vocabulaire, de grammaire et de mise en page pour faciliter la compréhension et l'autonomie des lecteurs.

# Aristote : votre assistant pour des comptes-rendus automatiques

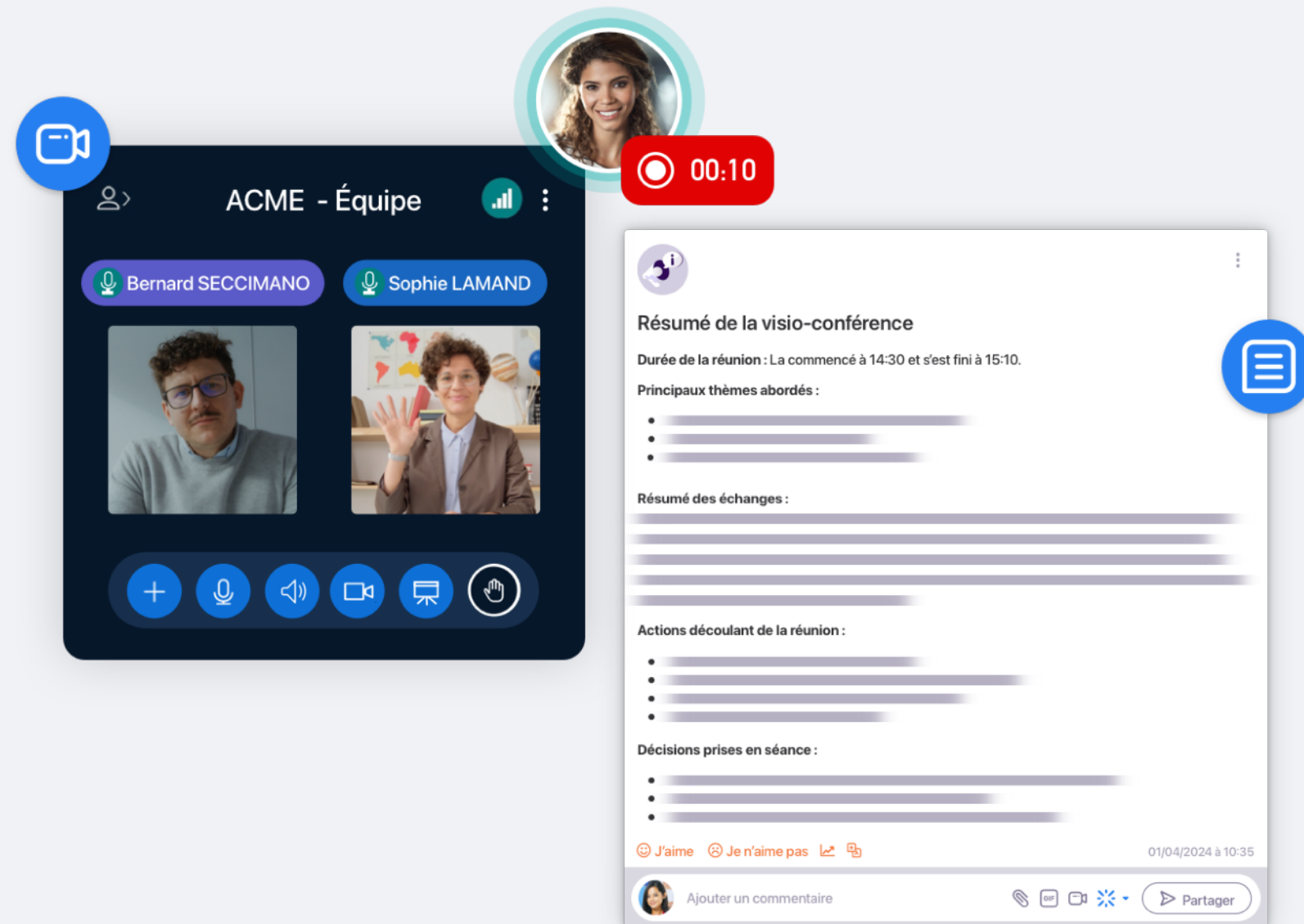

Whaller intègre Aristote, une intelligence artificielle, développée par CentraleSupélec, dédiée à la **création de comptes rendus automatiques**. Grâce à Aristote, vos réunions et discussions sont synthétisées en temps réel, vous permettant de **gagner un temps précieux** et de vous concentrer sur l'essentiel.

Cette nouvelle fonctionnalité s'ajoute à notre suite d'outils collaboratifs, renforçant ainsi notre engagement à fournir une plateforme complète et intuitive pour la gestion de vos projets et communications.

# Discussions, votre messagerie instantanée professionnelle

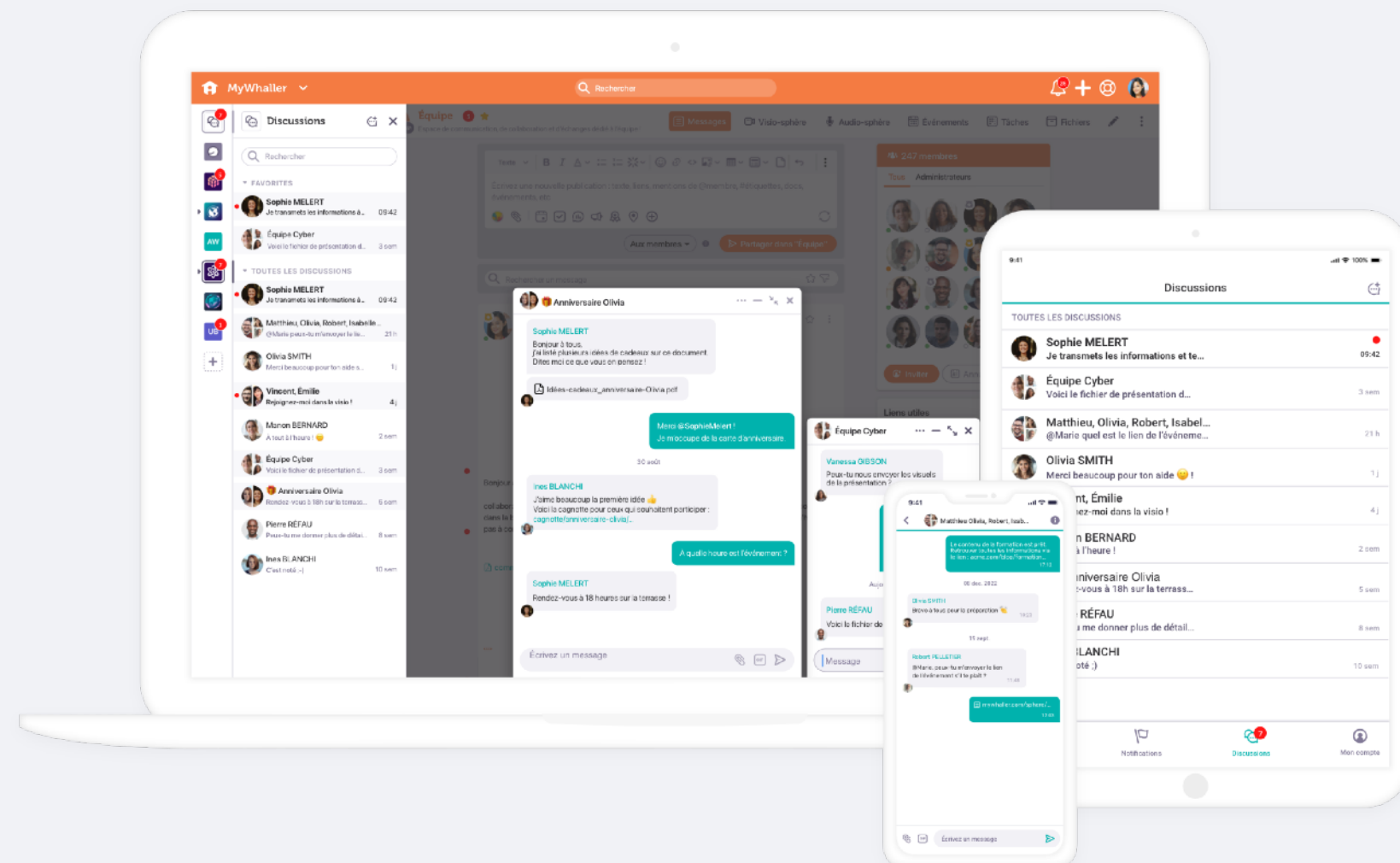

**Lancez des conversations privées** en un clic grâce à une interface conviviale et intuitive. Gérez facilement vos échanges grâce à une barre latérale organisée et des notifications intégrées.

**Personnalisez votre expérience** de messagerie avec des options avancées telles que le marquage de vos échanges favoris, la visualisation rapide des membres et la possibilité de renommer vos discussions.

**Profitez d'une flexibilité** maximale avec Discussions, disponible sur le web et mobile, et compatible avec le protocole libre « *JABBER* » pour une connectivité optimale avec d'autres clients de messagerie.

## Nos utilisateurs parlent de nous

« Whaller, une plateforme de réseau PRIVATIF ! »

« Excellent outil d'entreprise pour la gestion des équipes ! »

« Whaller, bien plus qu'une application de communication »

« Je recommande à 1000% ! »

« Au top »

« An efficient and secure collaboration tool »

« Je vous recommande Whaller pour créer vos réseaux sociaux »

« Whaller, an easy tool for collaborative work »

4,8 /5

4,5 /5

+ de 200 avis positifs

4,8 /5

4,7 /5

# Nos références

# Plus de 20 000 organisations nous font confiance

## Banque / Assurance

## Secteur public

## Santé

## Industrie

## Association

## Éducation

## Distribution

## ♥ Ils nous font confiance ...

### Christopher Apédo-Amah

Startup Program Manager OVHcloud, Chargé du programme de mentoring

« Le mentoring est un projet bien spécifique. Notre but c'est réellement d'aider des startups sur un challenge particulier, sur une problématique qu'elles auraient dans le développement de leur activité avec un mentor OVHcloud sur une expertise métier. À ce titre, nous cherchions vraiment une plateforme qui pourrait nous faire gagner du temps, une plateforme tout-en-un qui pourrait automatiser certaines fonctions. »

### Nicolas François

Responsable du Lab Innov'Apec

« Depuis de nombreuses années, nous avons la conviction que nous devons rassembler nos clients dans un espace privatif et sécurisé. Nous avons besoin qu'ils puissent discuter ensemble à l'issue de nos prestations de conseil individuelles ou collectives. Nous bricolions alors sur des forums sans pouvoir assurer aux utilisateurs que ce qu'ils disaient était protégé. Aussi, la promesse de sécurisation de Whaller a beaucoup compté dans notre choix. »

# ♥ Ils nous font confiance ...

## Laetitia Roggero

Directrice de la Communication à l'Université de Technologie de Troyes en Champagne / Responsable de la communication au niveau de l'initiative Université de technologie européenne (EUT+)

« Premièrement, c'est vraiment le côté sur-mesure et service client. Il y a eu un vrai échange, un accompagnement pour la mise en place de l'ensemble de nos groupes de travail, puisque c'est un projet européen avec énormément de groupes de travail sur des thématiques très variées. Cela nous permettait d'avoir cette souplesse pour organiser notre travail. »

## Tiphany Pons

Chargée de mission innovation et politiques publiques au Ministère de l'Enseignement supérieur de la Recherche et de l'Innovation

« Notre réseau externe de coopération a permis de créer des échanges entre établissements de l'Enseignement Supérieur, de développer les bonnes pratiques et d'engager les différentes communautés autour de sujets diverses. »

# Rejoignez le programme Bêta testeur et profitez de nombreux avantages

**En devenant Bêta testeur, vous aurez l'opportunité de :**

- **Découvrir les nouvelles fonctionnalités** de Whaller avant leur publication officielle.
- **Participer activement à l'amélioration de la plateforme** en partageant vos retours et suggestions avec notre équipe.
- **Personnaliser votre expérience utilisateur** en activant ou désactivant les fonctionnalités Bêta selon vos préférences.

Pour accéder au programme Bêta, il vous suffit de vous rendre sur votre profil, puis de cliquer sur « *Fonctionnalités Bêta* ».

## **Donnez-nous votre avis**

N'hésitez pas à partager vos retours et suggestions sur les fonctionnalités Bêta que vous testez. Votre feedback nous aide à améliorer continuellement Whaller et à répondre au mieux à vos besoins.

programme  **éta testeur**

## Liens et ressources

 Cliquez sur l'une des rubriques ci-dessous pour en savoir plus.

**Détails des  
fonctionnalités**

**Centre d'aide**

**Roadmap &  
Release Notes**

**PDF de  
présentation**

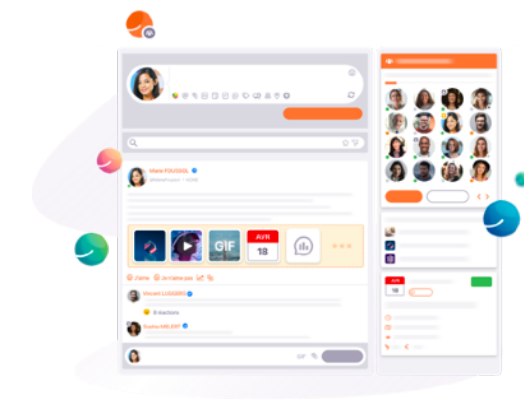

**Démo  
produit**

**Communauté  
Whaller**

**Blog Whaller**

**X**

**LinkedIn**

**YouTube**

**Merci !**